

VÝKAZ DOSAVADNÍHO A NOVÉHO STAVU ÚDAJŮ KATASTRU NEMOVITOSTÍ

Dosavadní stav					Nový stav											
Označení pozemku parc. číslem	Výměra parcely		Druh pozemku	Způsob využití	Označení pozemku parc. číslem	Výměra parcely		Druh pozemku	Typ stavby	Způsob využití	Způsob určení výměr	Porovnání se stavem evidence právních vztahů				
	ha	m ²				ha	m ²					Číslo listu katastru nemovitostí	Číslo listu vlastnictví	Výměra dílu		Označení dílu
												ha	m ²			
28/9	1	10	50	orná půda	28/9	22	37	orná půda			0	28/9	1	22	37	
					28/39	13	78	orná půda			0	28/9	1	13	78	
					28/40	13	68	orná půda			0	28/9	1	13	68	
					28/41	13	15	orná půda			0	28/9	1	13	15	
					28/42	10	43	orná půda			0	28/9	1	10	43	
					28/43	12	42	orná půda			0	28/9	1	12	42	
					28/44	13	34	orná půda			0	28/9	1	13	34	
					28/45	11	33	orná půda			2	28/9	1	11	33	
	1	10	50													

Výkaz údajů o bonitovaných půdně ekologických jednotkách (BPEJ) k parcelám nového stavu

Parcelní číslo podle		Kód BPEJ	Výměra		BPEJ na dílu parcely	Parcelní číslo podle		Kód BPEJ	Výměra		BPEJ na dílu parcely
katastru nemovitostí	zjednodušené evidence		ha	m ²		katastru nemovitostí	zjednodušené evidence		ha	m ²	
28/9		53716	22	37							
28/39		53716	13	78							
28/40		53716	13	68							
28/41		53716	13	15							
28/42		53716	10	43							
28/43		53716	12	42							
28/44		53716	13	34							
28/45		53716	11	33							

GEOMETRICKÝ PLÁN pro rozdělení pozemku

Vyhotovitel: **geodetické práce**
Ing. Lubomír Kytner
Příhon 166/7, Lelekovice 664 31
Tel. 606 163 789 IČO 756 80 386

Číslo plánu: 159-178/2015
Okres: Brno-venkov
Obec: Olšář
Katastrální území: Olšář u Tišnova
Mapový list: Bystřice n.P. 7-6/41

Dosavadním vlastníkům pozemků byla poskytnuta možnost seznámit se v terénu s průběhem navrhovaných nových hranic, které byly označeny předepsaným způsobem.

Geometrický plán ověřil úředně oprávněný zeměměřický inženýr:

Jméno, příjmení: **Ing. Merta Radek**
Číslo položky seznamu úředně oprávněných zeměměřických inženýrů: 1983/2000
Dne: 13.7.2015 Číslo: 23/2015

Náležitosti a přesnosti odpovídá právním předpisům.

Katastrální úřad souhlasí s odřizováním parcel.

KÚ pro Jihomoravský kraj
KP Brno-venkov
Marie Rosendorfová
PGP-1816/2015-703
2015.07.22 14:38:19 CEST

Stejnopis ověřil úředně oprávněný zeměměřický inženýr:

Jméno, příjmení: **Ing. Radek Merta**
Číslo položky seznamu úředně oprávněných zeměměřických inženýrů: 1983 / 2000
Dne: 24.07.2015 Číslo: 25 / 2015

Tento stejnopis odpovídá geometrickému plánu v elektronické podobě uloženému v dokumentaci katastrálního úřadu.

Ověření stejnopisu geometrického plánu v listinné podobě.



S ←

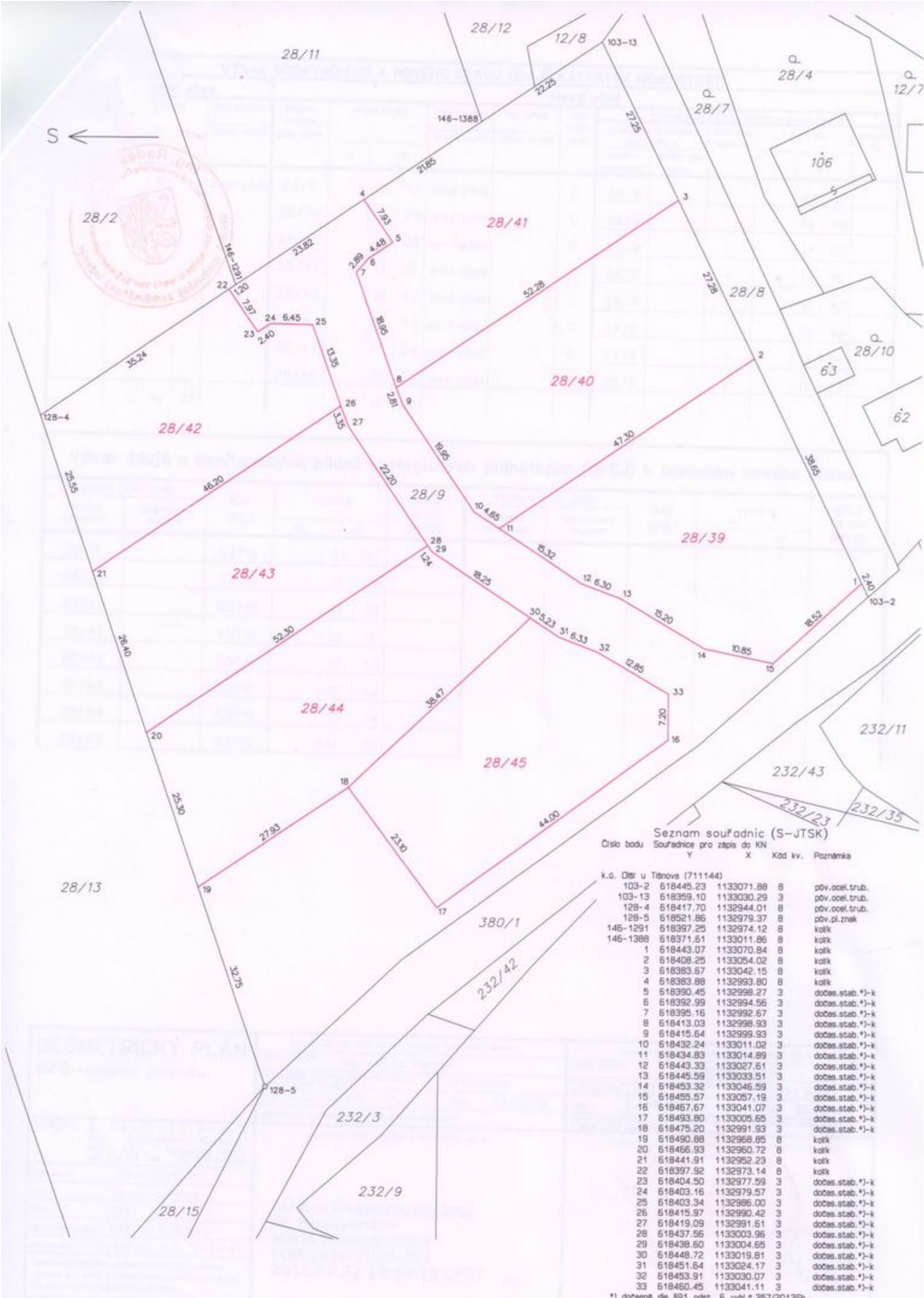

Seznam souřadnic (S-JTSK)

Číslo bodu Souřadnice pro záměr do KN
Y X Kód kv. Poznámka

Číslo bodu	Y	X	Kód kv.	Poznámka
k.o. Obl. u Těnova (711144)				
103-2	618445.23	1133071.88	8	přv. ocel. trub.
103-13	618359.10	1133030.29	3	přv. ocel. trub.
128-4	618417.70	1132944.01	8	přv. ocel. trub.
128-5	618521.86	1132979.37	8	přv. pl. znak
146-1291	618397.25	1132974.12	8	kolík
146-1388	618371.61	1133011.86	8	kolík
1	618443.07	1133070.84	8	kolík
2	618408.25	1133054.02	8	kolík
3	618383.67	1133042.15	8	kolík
4	618383.88	1132993.80	8	kolík
5	618390.45	1132998.27	3	dočas. stab. *)-k
6	618392.99	1132994.56	3	dočas. stab. *)-k
7	618395.16	1132992.67	3	dočas. stab. *)-k
8	618413.03	1132998.93	3	dočas. stab. *)-k
9	618415.64	1132999.93	3	dočas. stab. *)-k
10	618432.24	1133011.02	3	dočas. stab. *)-k
11	618434.83	1133014.89	3	dočas. stab. *)-k
12	618443.33	1133027.61	3	dočas. stab. *)-k
13	618445.59	1133033.51	3	dočas. stab. *)-k
14	618453.32	1133046.59	3	dočas. stab. *)-k
15	618455.57	1133057.19	3	dočas. stab. *)-k
16	618467.67	1133041.07	3	dočas. stab. *)-k
17	618493.80	1133005.65	3	dočas. stab. *)-k
18	618475.20	1132991.93	3	dočas. stab. *)-k
19	618490.88	1132958.85	8	kolík
20	618466.93	1132960.72	8	kolík
21	618441.91	1132952.23	8	kolík
22	618397.92	1132973.14	8	kolík
23	618404.50	1132977.59	3	dočas. stab. *)-k
24	618403.16	1132979.57	3	dočas. stab. *)-k
25	618403.34	1132986.00	3	dočas. stab. *)-k
26	618415.97	1132990.42	3	dočas. stab. *)-k
27	618419.09	1132991.61	3	dočas. stab. *)-k
28	618437.56	1133003.96	3	dočas. stab. *)-k
29	618438.60	1133004.65	3	dočas. stab. *)-k
30	618448.72	1133019.81	3	dočas. stab. *)-k
31	618451.64	1133024.17	3	dočas. stab. *)-k
32	618453.91	1133030.07	3	dočas. stab. *)-k
33	618460.45	1133041.11	3	dočas. stab. *)-k

*) dočasné de §91 odst. 6 vyhl.č.357/2013Sb.