

VÝKAZ DOSAVADNÍHO A NOVÉHO STAVU ÚDAJŮ KATASTRU NEMOVITOSTÍ

Dosavadní stav				Nový stav												
Označení pozemku parc. číslem	Výměra parcely		Druh pozemku Způsob využití	Označení pozemku parc. číslem	Výměra parcely		Druh pozemku Způsob využití	Typ stavby Způsob využití	Způsob určení výměr	Porovnání se stavem evidence právních vztahů						
	ha	m ²			ha	m ²				Díl přechází z pozemku označeného v katastru nemovitostí	Díl přechází z pozemků evidenci	Číslo listu vlastnictví	Výměra dílu		Označení dílu	
										ha	m ²					
128	1	66 73	lesní poz.	128	1	63 34	lesní poz.		0	128		1	1	63	34	
137		56 32	lesní poz.	137		59 71	lesní poz.		0	128		1		3	39	o
										137		156		56	32	celá
														59	71	
	2	23 05			2	23 05										

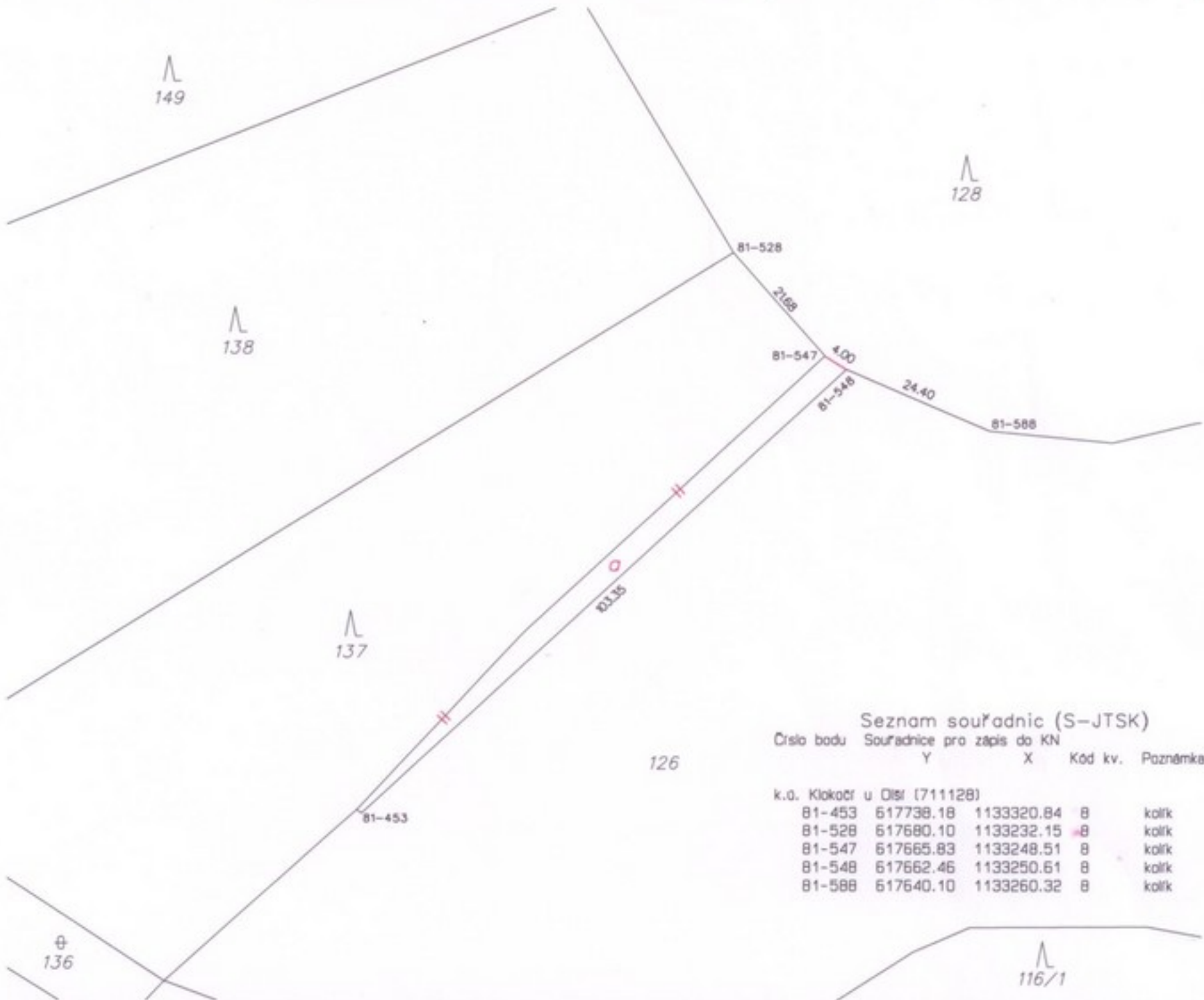

Seznam souřadnic (S-JTSK)
Číslo bodu Souřadnice pro zápis do KN

	Y	X	Kód kv.	Poznámka
k.o. Klokoč u Olší (711128)				
81-453	617738.18	1133320.84	8	kolík
81-528	617680.10	1133232.15	8	kolík
81-547	617665.83	1133248.51	8	kolík
81-548	617662.46	1133250.61	8	kolík
81-588	617640.10	1133260.32	8	kolík

GEOMETRICKÝ PLÁN pro změnu hranice pozemků	Geometrický plán ověřil úředně oprávněný zeměměřický inženýr: Jméno, příjmení: Ing. Rovný Petr	Stejnopis ověřil úředně oprávněný zeměměřický inženýr: Jméno, příjmení: Ing. Petr Rovný
	Číslo položky seznamu úředně oprávněných zeměměřických inženýrů: 1743/97	Číslo položky seznamu úředně oprávněných zeměměřických inženýrů: 1743/97
	Dne: 1.4.2016 Číslo: 78/2016	Dne: 12.4.2016 Číslo: 88/2016
Nálezitostní a přesnostní odpověď právním předpisům.		Tento stejnopis odpovídá geometrickému plánu v elektronické podobě uloženému v dokumentaci katastrálního úřadu.
Vyhotovitel: geodetické práce Ing. Lubomír Kytner Příhon 166/7, Lelekovice 664 31 Tel. 606 163 789 IČO 756 80 386 Číslo plánu: 91-76/2016 Okres: Brno-venkov Obec: Olší Katastrální území: Klokoč u Olší Mapový list: Bystřice n.P. 7-6/42 Dosavadním vlastníkem pozemků byla poskytnuta možnost seznámit se v terénu s průběhem navrhovaných nových hranic, které byly označeny předepsaným způsobem.		Katastrální úřad souhlasí s odřizováním parcel. KÚ pro Jihomoravský kraj KP Brno-venkov Renata Nováčková PGP-994/2016-703 2016.04.12 09:04:54 CEST
Ověření stejnopisu geometrického plánu v listinné podobě. 		