

VÝKAZ DOSAVADNÍHO A NOVÉHO STAVU ÚDAJŮ KATASTRU NEMOVITOSTÍ

Dosavadní stav				Nový stav												
Dznačení pozemku parc. číslem	Výměra parcely		Druh pozemku Způsob využití	Dznačení pozemku parc. číslem	Výměra parcely		Druh pozemku Způsob využití	Typ stavby Způsob využití	Způsob využití	Způsob využití	Způsob využití	Porovnání se stavem evidence právních vztahů				
	ha	m ²			ha	m ²						Díl přechází z pozemku označeného v katastru nemovitostí	Číslo listu vlastnictví	Výměra dílu		Označení dílu
												ha	m ²			
st.10	5	90	zast. pl.	st.10	6	43	zast. pl.	č.p. 13 zem.used.	0	0	0	st.10 372/1	1	5	90	celá
275	2	95	zahrada	275	3	12	zahrada		0	0	0	275 372/1	1	2	95	celá
372/1	40	17	ostat. pl. ostat. komunikace	372/1	39	47	ostat. pl. ostat. komunikace		0	0	0	372/1	1	39	47	
	49	02			49	02										

Výkaz údajů o bonitovaných půdně ekologických jednotkách (BPEJ) k parcelám nového stavu

Parcelní číslo podle		Kód BPEJ	Výměra		BPEJ na dílu parcely	Parcelní číslo podle		Kód BPEJ	Výměra		BPEJ na dílu parcely
katastru nemovitostí	zjednodušené evidence		ha	m ²		katastru nemovitostí	zjednodušené evidence		ha	m ²	
275		53716	3	12							

GEOMETRICKÝ PLÁN pro změnu hranice pozemků

Vyhotovitel: geodetické práce  Ing. Lubomír Kytner Příhon 166/7, Lelekovice 664 31 Tel. 606 163 789 IČO 756 80 386	Geometrický plán overil úředně oprávněný zeměměřický inženýr: Jméno, příjmení: Ing. Petr Rovný Číslo položky seznamu úředně oprávněných zeměměřických inženýrů: 1743/97 Dne: 20.11.2017 Číslo: 301/2017 Nálezitostmi a přesností odpovídá právním předpisům.	Stejnopis overil úředně oprávněný zeměměřický inženýr: Jméno, příjmení: Číslo položky seznamu úředně oprávněných zeměměřických inženýrů: Dne: Číslo:	
	Katastrální úřad souhlasí s obřadním parcel.		Ověření stejnopisu geometrického plánu v listinné podobě.
	Číslo plánu: 171-280/2017	Okres: Brno-venkov	Obec: Olšář
	Katastrální území: Olšář u Tišnova	Mapový list: Bystřice n.P. 7-6/41	
Dosavadním vlastníkům pozemků byla poskytnuta možnost seznámit se v terénu s průběhem navrhovaných nových hranic, které byly označeny predepsaným způsobem.			

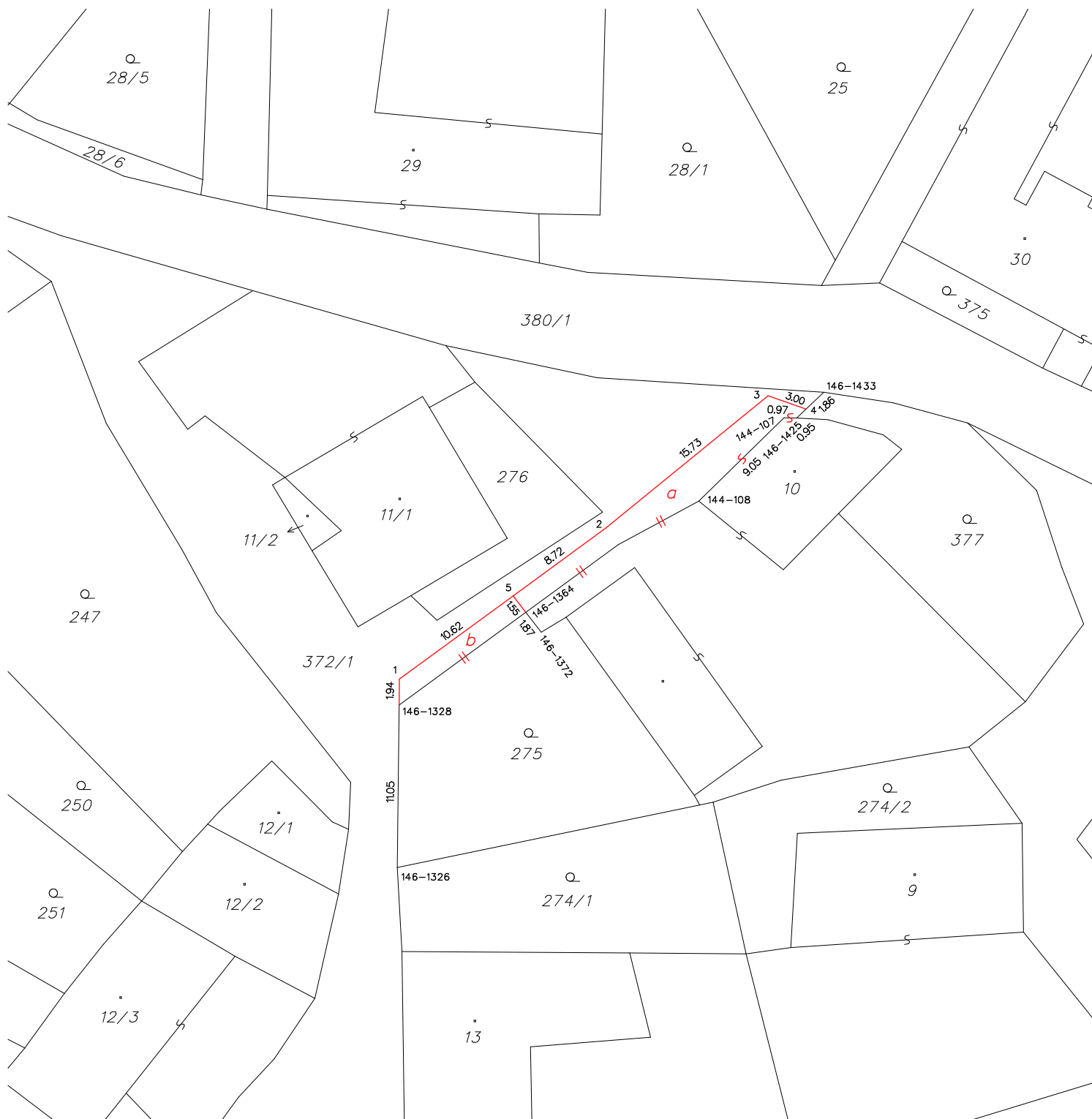

Seznam souřadnic (S-JTSK)

Číslo bodu	Souřadnice pro zápis do KN		Kód kv.	Souřadnice určené měřením		Poznámka
	Y	X		Y	X	
k.ú. Olší u Tišnova (711144)						
144-107	618358.28	1133120.23	8			roh budovy
144-108	618364.70	1133126.52	8			roh budovy
146-1326	618387.43	1133154.13	8	618386.89	1133152.93	sl. plotu
146-1328	618387.28	1133141.88	8			dočas. stab. *)-k.
146-1364	618377.74	1133134.90	8			dočas. stab. *)-k.
146-1372	618376.58	1133136.40	8			dočas. stab. *)-k.
146-1425	618357.33	1133120.27	8			barva
146-1433	618355.29	1133118.32	8			dočas. stab. *)-k.
1	618387.26	1133139.93	3			dočas. stab. *)-k.
2	618371.69	1133128.52	3			dočas. stab. *)-k.
3	618359.47	1133118.58	3			dočas. stab. *)-k.
4	618356.62	1133119.60	8			dočas. stab. *)-k.
5	618378.70	1133133.67	3			dočas. stab. *)-k.

*) dočasně dle § 91 odst. 6 vyhl.č. 357/2013 Sb. v platném znění

Souřadnice bodů na dosavadní hranici pozemku určené měřením v terénu budou pro zápis do katastru nemovitostí upraveny podle dosavadního určení hranice lomovými body s kódem charakteristiky kvality souřadnic vyšším než 3. Důvodem je nerealizované zpřesnění této hranice, ke kterému je nutné doložit listinu prokazující shodu vlastníků na jejím průběhu [§ 50 odst. 1 písm. a) katastrálního zákona].