

VÝKAZ DOSAVADNÍHO A NOVÉHO STAVU ÚDAJŮ KATASTRU NEMOVITOSTÍ

Dosavadní stav				Nový stav										
Označení pozemku parc. číslem	Výměra parcely		Druh pozemku Způsob využití	Označení pozemku parc. číslem	Výměra parcely		Druh pozemku Způsob využití	Typ stavby Způsob využití	Způsob určení výměr	Porovnání se stavem evidence právních vztahů				
	ha	m ²			Díl přechází z pozemku označeného v katastru nemovitostí	Číslo listu vlastnictví				Výměra dílu		Označení dílu		
			ha				m ²							
28/9	22	37	orná půda	28/9	26	47	orná půda		0	28/9	1	22	37	celá
										28/39	1	2	34	a
										28/45	1	1	76	b
												26	47	
28/39	13	78	orná půda	28/39	11	44	orná půda		0	28/39	1	11	44	
28/45 *)	11	33	orná půda	28/45	9	56	orná půda		2	28/45	1	9	56	
	47	48			47	47								

*) Rozdíl ve výměrách dosavadního stavu, nového stavu a dílů parcel plyne ze zaokrouhlování souřadnic a výměr (bod 14.7b přílohy vyhlášky č.357/2013Sb.).

Výkaz údajů o bonitovaných půdně ekologických jednotkách (BPEJ) k parcelám nového stavu

Parcelní číslo podle katastru nemovitostí		Kód BPEJ	Výměra		BPEJ na dílu parcely	Parcelní číslo podle katastru nemovitostí		Kód BPEJ	Výměra		BPEJ na dílu parcely
zjednodušené evidence	ha		m ²	ha		m ²	zjednodušené evidence		ha	m ²	
28/9		53716	22	37	28/9						
			2	34	a						
			1	76	b						
			26	47							
28/39		53716	11	44							
28/45		53716	9	56							

<h2 style="margin: 0;">GEOMETRICKÝ PLÁN</h2> <p style="margin: 0;">pro změnu hranice pozemků</p>	Geometrický plán ověřil úředně oprávněný zeměměřický inženýr:	Stejnopis ověřil úředně oprávněný zeměměřický inženýr:
	Jméno, příjmení : Ing. Petr Rovný	Jméno, příjmení :
	Číslo položky seznamu úředně oprávněných zeměměřických inženýrů : 1743/97	Číslo položky seznamu úředně oprávněných zeměměřických inženýrů :
	Dne : 13.9.2017	Číslo : 235/2017
	Náležitostmi a přesností odpovídá právní předpisům.	
Vyhotovitel : geodetické práce Ing. Lubomír Kytner Příhon 166/7, Lelekovice 664 31 Tel. 606 163 789 IČO 756 80 386	Katastrální úřad souhlasí s očíslováním parcel.	Ověření stejnopisu geometrického plánu v listinné podobě.
Číslo plánu : 169-218/2017		
Okres : Brno-venkov		
Obec : Ošří		
Katastrální území : Ošří u Tišnova		
Mapový list : Bystřice n.P. 7-6/41		
Dosavadním vlastníkům pozemků byla poskytnuta možnost seznámit se v terénu s průběhem navrhovaných nových hranic, které byly označeny predepsaným způsobem.		

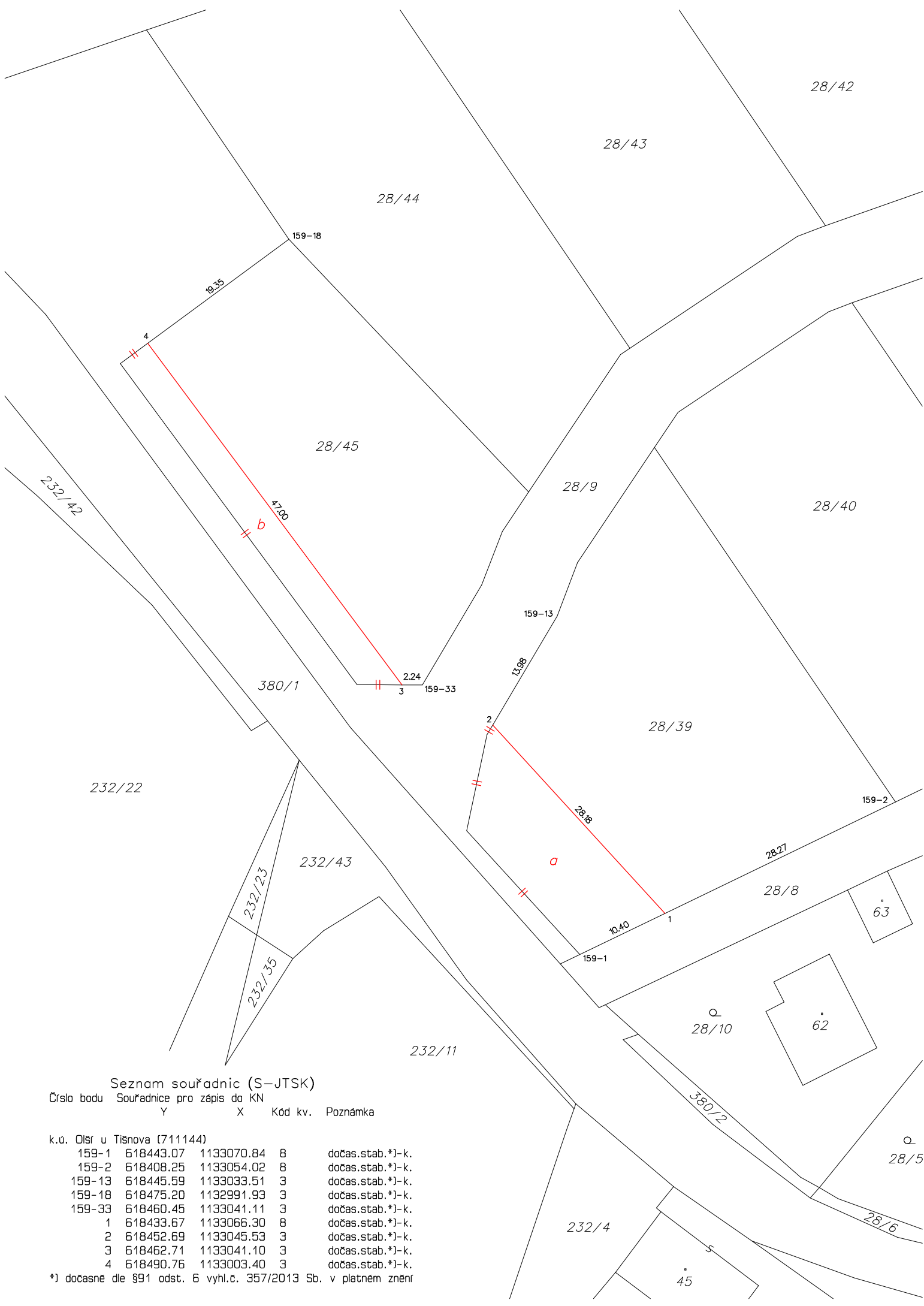

Seznam souřadnic (S–JTSK)

Číslo bodu Souřadnice pro zápis do KN
 Y X Kód kv. Poznámka

k.ú. Olšr u Tišnova (711144)

159-1	618443.07	1133070.84	8	dočas.stab.*)-k.
159-2	618408.25	1133054.02	8	dočas.stab.*)-k.
159-13	618445.59	1133033.51	3	dočas.stab.*)-k.
159-18	618475.20	1132991.93	3	dočas.stab.*)-k.
159-33	618460.45	1133041.11	3	dočas.stab.*)-k.
1	618433.67	1133066.30	8	dočas.stab.*)-k.
2	618452.69	1133045.53	3	dočas.stab.*)-k.
3	618462.71	1133041.10	3	dočas.stab.*)-k.
4	618490.76	1133003.40	3	dočas.stab.*)-k.

*) dočasně dle §91 odst. 6 vyhl.c. 357/2013 Sb. v platném znění