

VÝKAZ DOSAVADNÍHO A NOVÉHO STAVU ÚDAJŮ KATASTRU NEMOVITOSTÍ

Dosavadní stav				Nový stav											
Označení pozemku parc. číslem	Výměra parcely		Druh pozemku Způsob využití	Označení pozemku parc. číslem	Výměra parcely		Druh pozemku Způsob využití	Typ stavby Způsob využití	Způsob určení výměr	Porovnání se stavem evidence právních vztahů					
	ha	m ²			ha	m ²				Díl přechází z pozemku označeného v katastru nemovitostí	Číslo listu vlastnictví	Výměra dílu		Označení dílu	
											ha	m ²			
5/35		53	zahrada	5/35		73	zahrada		2	5/35		1		53	celá a
										289/1		1		20	
														73	
279/2		5 46	zahrada	279/2		5 12	zahrada		0	279/2		1		5 12	
				279/4		34	zahrada		0	279/2		1		34	
289/1		5 57	ostat. pl. ostat. komunikace	289/1		5 37	ostat. pl. ostat. komunikace		0	289/1		1		5 37	
		11 56				11 56									

Výkaz údajů o bonitovaných půdně ekologických jednotkách (BPEJ) k parcelám nového stavu

Parcelní číslo podle katastru nemovitostí		Kód BPEJ	Výměra		BPEJ na dílu parcely	Parcelní číslo podle katastru nemovitostí		Kód BPEJ	Výměra		BPEJ na dílu parcely
zjednodušené evidence			ha	m ²		ha	m ²		zjednodušené evidence		
5/35		53716		73							
279/2		53716	5	12							
279/4		53716		34							

<h2 style="margin: 0;">GEOMETRICKÝ PLÁN</h2> <p style="margin: 0;">pro rozdělení pozemku, změnu hranic pozemků</p>	Geometrický plán overil úředně oprávněný zeměměřický inženýr:		Stejnopis overil úředně oprávněný zeměměřický inženýr:		
	Jméno, příjmení : Ing. Petr Rovný		Jméno, příjmení :		
	Číslo položky seznamu úředně oprávněných zeměměřických inženýrů : 1743/97		Číslo položky seznamu úředně oprávněných zeměměřických inženýrů :		
	Dne : 6.9.2021		Číslo : 268/2021		
	Nálezitostmi a přesností odpovídá právním předpisům.		Tento stejnopis odpovídá geometrickému plánu v elektronické podobě uloženému v dokumentaci katastrálního úřadu		
Vyhotovitel : geodetické práce Ing. Lubomír Kytner Příhon 166/7, Lelekovice 664 31 Tel. 606 163 789 IČO 756 80 386		Katastrální úřad souhlasí s očíslováním parcel.		Overení stejnopisu geometrického plánu v listinné podobě.	
Číslo plánu : 186-193/2021					
Okres : Brno-venkov					
Obec : Olšf					
Katastrální území : Olšf u Tišnova					
Mapový list : Bystřice n. P. 7-6/41					
Dosavadním vlastníkům pozemků byla poskytnuta možnost seznámit se v terénu s průběhem navrhovaných nových hranic, které byly označeny předepsaným způsobem.					

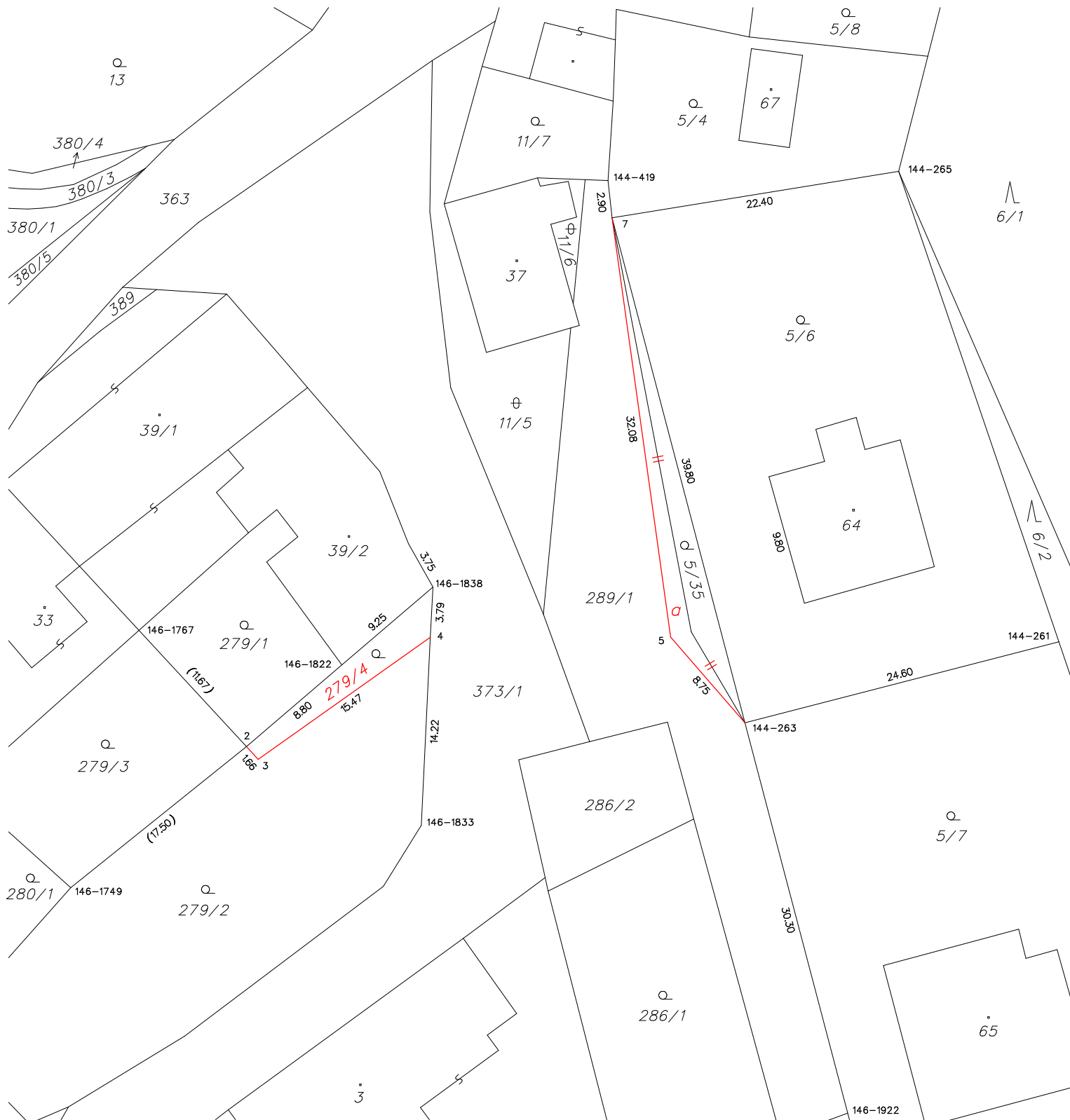

Seznam souřadnic (S-JTSK)

Číslo bodu	Souřadnice pro zápis do KN		Souřadnice určené měřením		Poznámka
	Y	X	Kód kv.	Y X	
144-261	618189.22	1133198.87	3		sl. plotu
144-263	618212.91	1133204.98	3		roh zřdky
144-265	618201.30	1133163.36	8		sl. plotu
144-419	618223.23	1133164.05	8		roh zřdky
146-1749	618263.77	1133217.43	8		kolík
146-1767	618258.62	1133198.01	8	618258.23 1133197.62	budova
146-1822	618243.32	1133200.62	8	618243.93 1133200.16	roh budovy
146-1833	618237.33	1133212.72	8		kolík
146-1838	618236.45	1133194.74	8		roh budovy
146-1922	618205.15	1133234.44	8		barva
2	618250.34	1133206.22	3		roh budovy
3	618249.25	1133207.48	3		dočas.stab.*)-trub.
4	618236.64	1133198.54	8		dočas.stab.*)-trub.
5	618218.51	1133198.51	3		roh zřdky
7	618223.38	1133166.78	3		roh zřdky

*) dočasné dle §91 odst. 6 vyhl.c. 357/2013 Sb. v platném znění

Souřadnice bodů na dosavadní hranici pozemku určené měřením v terénu budou pro zápis do katastru nemovitostí upraveny podle dosavadního určení hranice lomovými body s kódem charakteristiky kvality souřadnic vyšším než 3. Důvodem je nerealizované zpřesnění této hranice, ke kterému je nutné doložit listinu prokazující shodu vlastníků na jejím průběhu [§ 50 odst. 1 písm. a) katastrálního zákona].