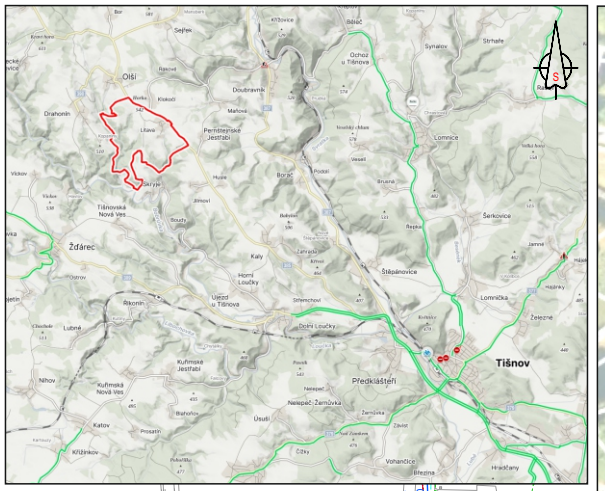





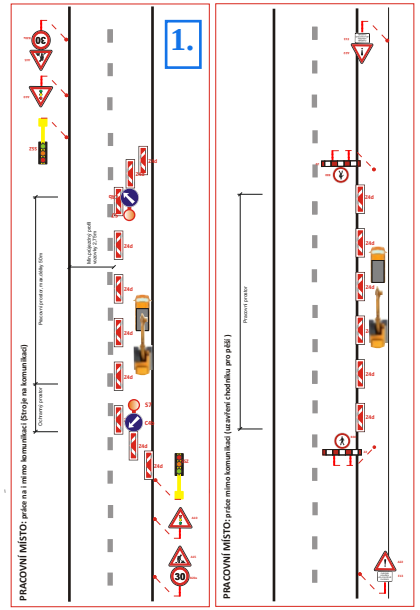


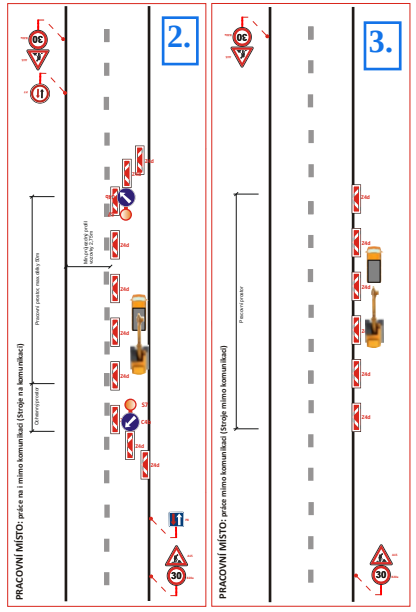


LEGENDA:

- A15 — PŘECHODNÉ DOPRAVNÍ ZNAČENÍ
- IP4 — STÁVAJÍCÍ DOPRAVNÍ ZNAČENÍ
- IP4 — STÁVAJÍCÍ DOPRAVNÍ ZNAČENÍ DOČASNĚ ZRUŠENÉ
- ROZSAH MOŽNÉHO ZÁBORU

***POZNÁMKA:***

- *Umístění přechodného dopravního značení dle TP č.66 (Zásady pro označování pracovních míst na pozemních komunikacích)*
- *Stávající dopravní značení v rozporu s přechodnou úpravou provozu bude zneplatněno škrtnutím nebo zakryto.*
- *Dopravní značení B28 umístěno 7 dní před zahájením stavby.*

1. SSZ použito jen v nepřehledných úsecích schéma č. 1
2. dopravní značení (P8, P7, Z4d, C4b, S7) bude osazeno jen na provádění prací, v ostatních případech bude otočeno případně dáno na stranu schéma č. 2
3. v případě stání strojů mimo komunikaci bude použito schéma č. 3

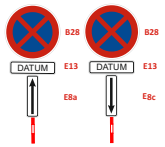


| | | | |
|---|---|---|---|
| VYPRACOVAL | Kašpar Vojtěch | | |
| TERMÍN | dle HMG | | |
| KRAJ: Jihomoravský | OKRES: Brno - venkov | KÚ: Litava | |

STAVBA:

# Rekonstrukce VODOVODU M.Č. Litava

## DIO - situace pracovního míst sil. II/385

| | |
|---|---|
| DATUM | 10/2026 |
| FORMÁT | A4 |

NÁZEV VÝKRESU:

**SITUACE PŘECHODNÉHO DOPRAVNÍHO ZNAČENÍ**

ZnačkyVysočina s.r.o.
Bezděkov 12, 589 01 Třešť
IČ: 015 26 588
DIČ: 015 26 588